Rosettes faites avec du papier artisanal

v15766

Pliez ces rosettes dans du papier artisanal et décorez plus amplement en utilisant des découpes vintage, des rosettes à paillettes autocollantes et de la colle à paillettes.

Comment faire

1 Découpez un morceau de papier artisanal de manière à ce qu'il soit deux fois plus long que large. La largeur du papier détermine le diamètre de la rosette une fois terminée. Nous avons ici utilisé un morceau de papier mesurant 26 x 12 cm.

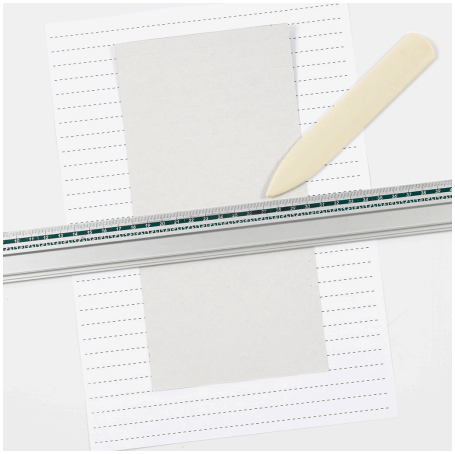

2 Placez la feuille de papier complètement droite sur une feuille de papier millimétré ou sur un tapis de découpe. Placez maintenant une règle de manière à ce qu'elle soit alignée avec les lignes du papier millimétré de chaque côté, comme montré sur la photo. Rainurez chaque ligne (à environ 1 cm d'écart). Une fois que toute la feuille de papier est rainurée, pliez le papier en accordéon de 1 cm de large le long des lignes rainurées, en alternant de chaque côté.

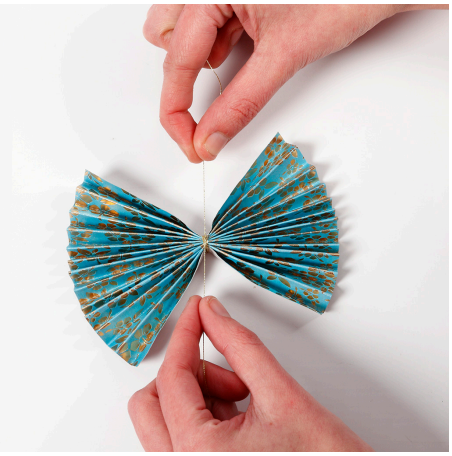

3 Faites un nœud avec un morceau de fil métallique DMC autour du milieu exact du papier plissé.

4 Assemblez les côtés de la rosette à l'aide de ruban adhésif double face.

5 Voici la rosette assemblée.

6 Un conseil : Avant d'assembler la rosette, vous pouvez couper des pointes à chaque extrémité du papier plié pour obtenir un bord ondulé.

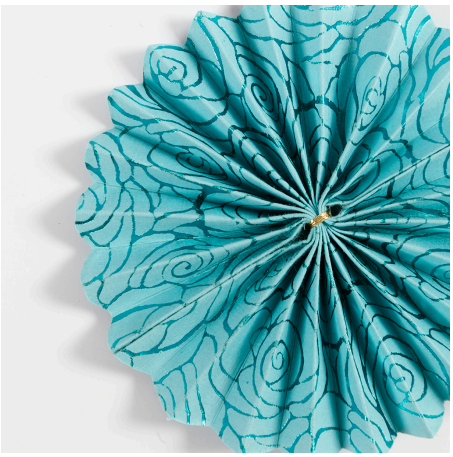

Une autre variante Voici la rosette assemblée avec des pointes.

8 Fabriquez des fleurs ou des rosettes en étoile en copiant le modèle - qui est disponible sous forme de fichier PDF pour cette idée - sur du papier et en le découpant. Suivez la même procédure que celle décrite à l'étape 2.

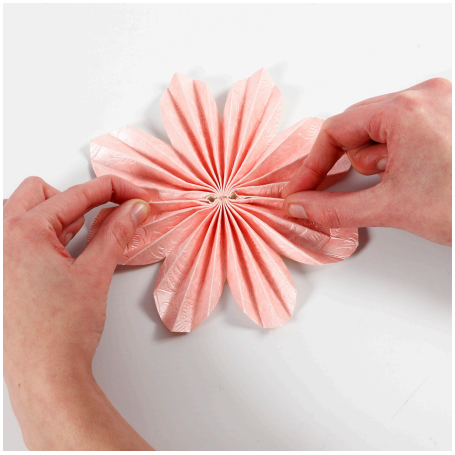

9 Faites un nœud avec la corde autour du milieu de la fleur et attachez les extrémités ensemble avec du ruban adhésif double face.

10 Vous pouvez décorer les rosettes avec des lignes de colle pailletée le long des bords pliés ou tout le long du bord extérieur. Vous pouvez également coller de petites rosettes auto-adhésives au centre des rosettes. Alternativement, vous pouvez attacher des découpes vintage à la place des rosettes auto-adhésives.

Une autre variante Voici la rosette de fleurs finie.

Une autre variante -

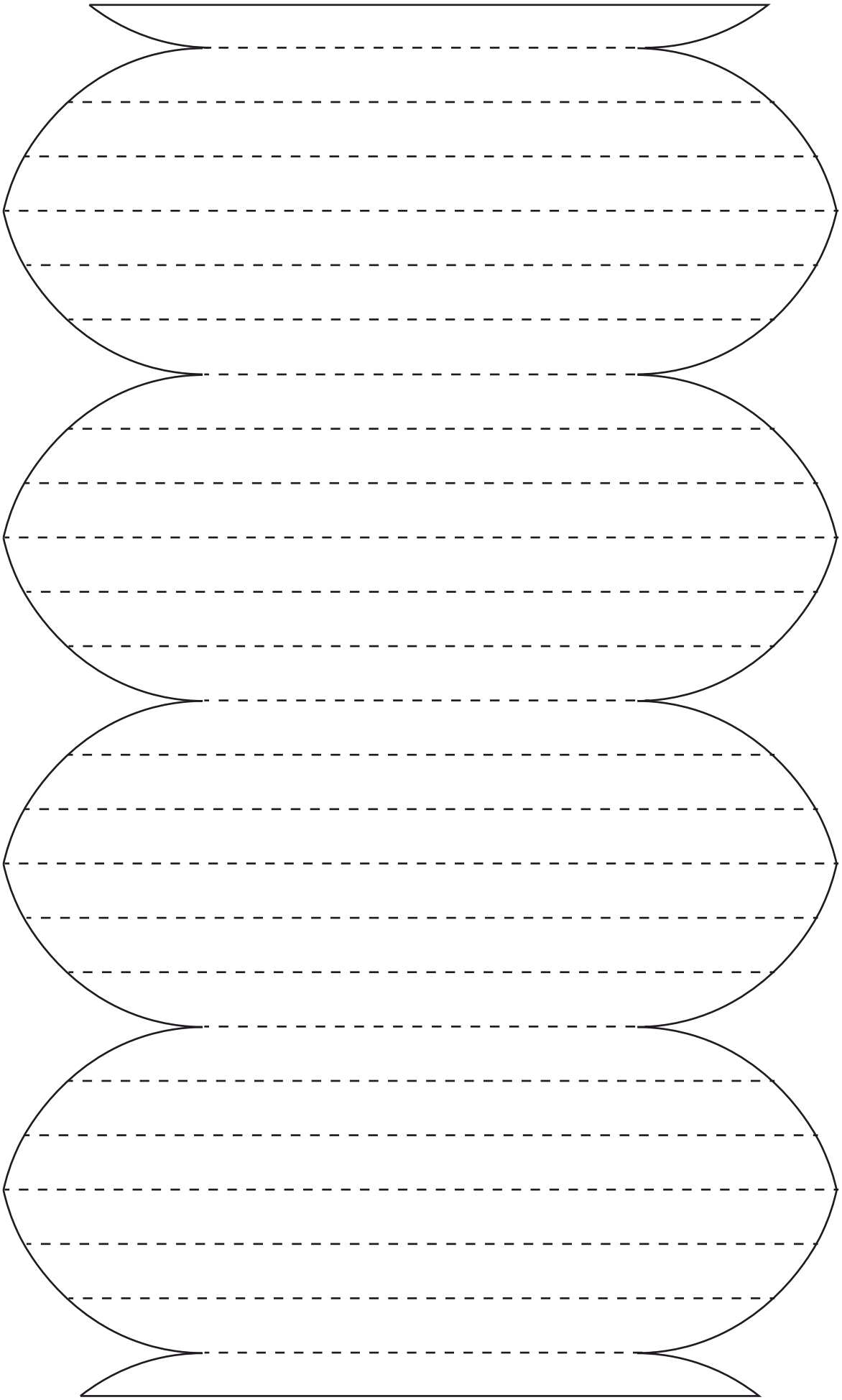

Inspiration
15766