# École de bijouterie : Boucles d'oreilles

v12365

Lorsque vous créez vos propres boucles d'oreilles, vous pouvez obtenir un superbe résultat en peu de temps et avec des techniques simples. De nombreux composants de bijouterie sont disponibles, offrant des possibilités infinies : vous pouvez réaliser de petites boucles d'oreilles avec une seule perle sur le lobe, des boucles avec une perle suspendue, de longues boucles pendantes ou encore de magnifiques créoles ornées de perles. Même pour les oreilles non percées, il existe de jolies boucles d'oreilles à clips.

## Comment faire

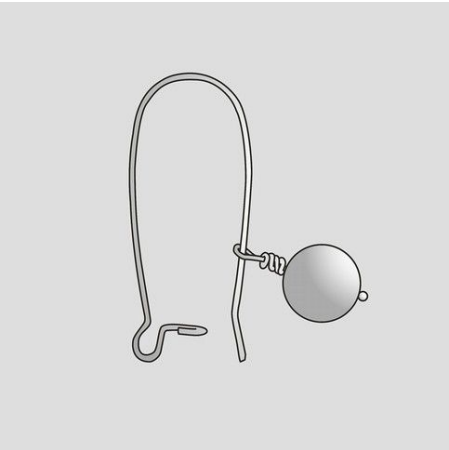

**1** Crochet d'oreille rein : Fixez un pendentif sur le crochet d'oreille rein ouvert.

**2** Fixez le pendentif sur la petite boucle du crochet d'oreille rein.

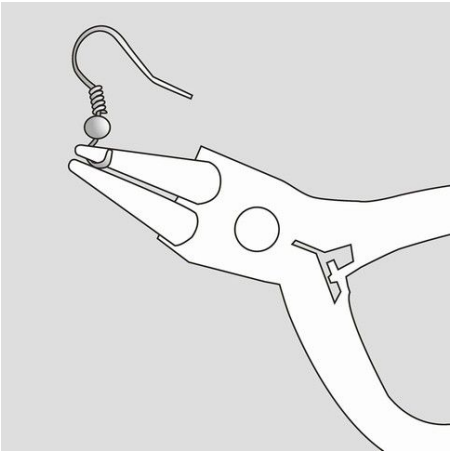

**3** Crochet d'oreille français : Ouvrez légèrement la boucle du crochet d'oreille français à l'aide d'une pince à bouts ronds.

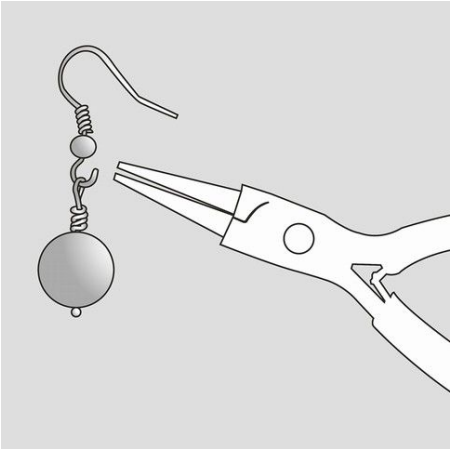

**4** Fixez le pendentif sur la boucle ouverte. Refermez ensuite la boucle avec une pince à bouts ronds.

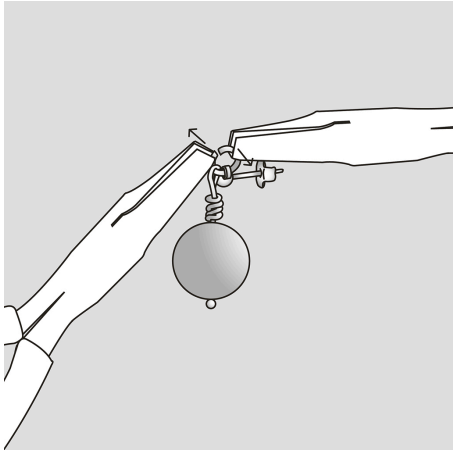

**5** Clous d'oreilles avec boucle : Fixez un pendentif sur la boucle du clou d'oreille à l'aide d'un anneau rond. Refermez l'anneau avec deux pinces plates en tordant les extrémités jusqu'à ce qu'elles soient bien alignées.

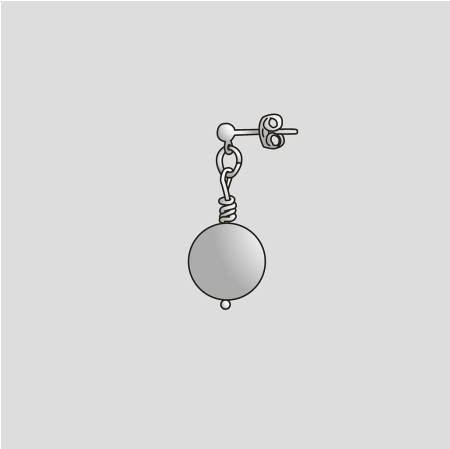

**6** Le pendentif pend sous la boule en métal, dans la boucle.

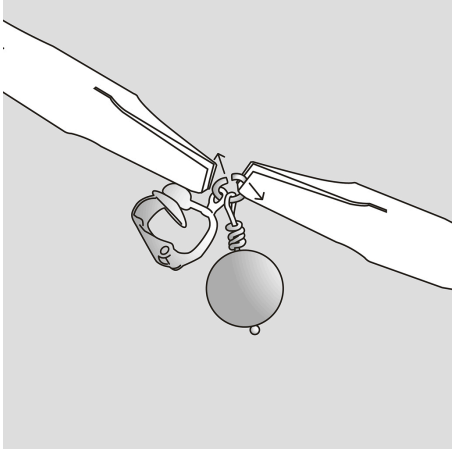

**7** Clip-on Earrings: Attach a pendant onto the clip-on earring using a round jump ring which may be closed using two flat nose pliers.

**8** Le pendentif pend dans la boucle sous la demi-boule en métal à l'avant du crochet d'oreille rein.

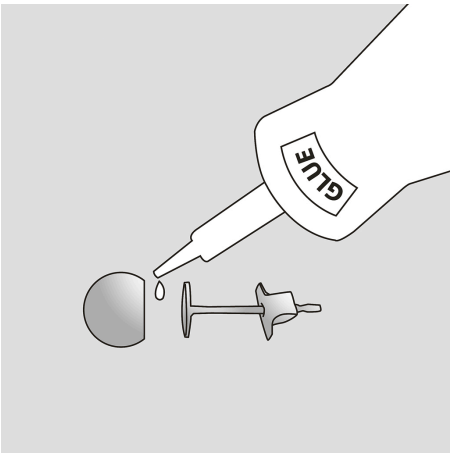


**9** Clous d'oreilles à base plate en métal : Utilisez de la colle instantanée Super Attak pour fixer la perle sur la base plate du clou d'oreille en métal.

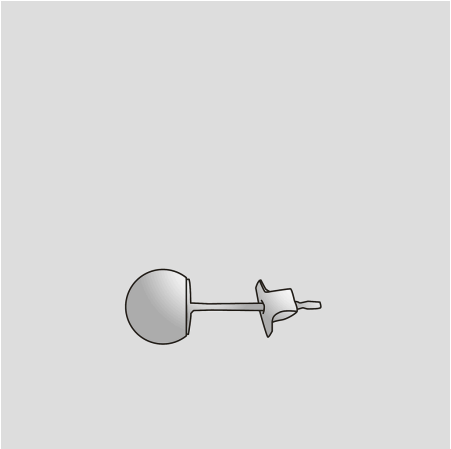

**10** Utilisez de la colle flexible et résistante à l'humidité.

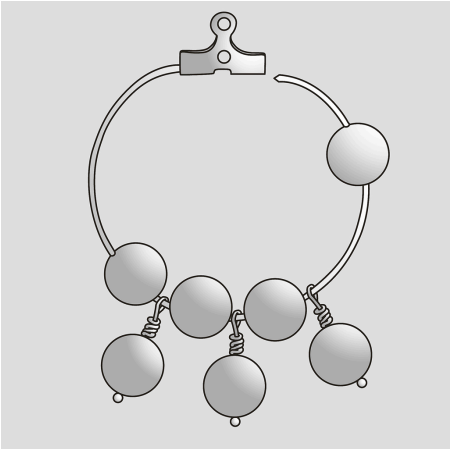

**11** Créoles à perles : Ouvrez la créole à perles. Enfilez des perles et des pendentifs sur la créole.

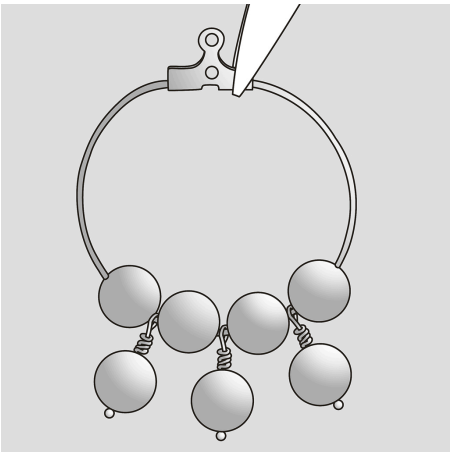

**12** Fermez la créole à perles en insérant le fil dans le support métallique, puis pincez-le doucement avec des pinces à chaînes.