Mobile étincelant avec nuages, lune et étoile

v17224

Créez votre propre décoration étincelante pour mobile. Peignez le mobile dans de belles couleurs pastel et décorez-le avec de la Glitter clay, des perles en bois et des plumes pour une touche de magie supplémentaire.

Comment faire

1 Peignez le recto du nuage en alternant des touches de peinture blanche et bleue jusqu'à ce que toute la surface soit recouverte. Utilisez une éponge différente pour chaque couleur. Laissez ensuite sécher la peinture.

2 Peignez le dos du nuage en bleu.

3 Peignez le petit nuage bleu clair en le tapotant avec de la peinture à l'aide d'une éponge propre jusqu'à ce qu'il soit recouvert. Laissez sécher la peinture et répétez l'opération de l'autre côté. Suivez la même procédure pour peindre le jaune lune et le rose étoile.

4 Recouvrez les bords de la lune, de l'étoile et du nuage avec de la Glitter clay.

5 Fixez la pâte Glitter clay autour du bord du nuage et étirez-la en une fine couche afin qu'elle soit bien fixée autour du bois.

6 Fabriquez des perles en bois avec des paillettes en pressant une couche de Glitter clay autour de la perle.

7 Maintenant, roule la perle entre tes mains jusqu'à ce que la Glitter clay soit uniformément répartie.

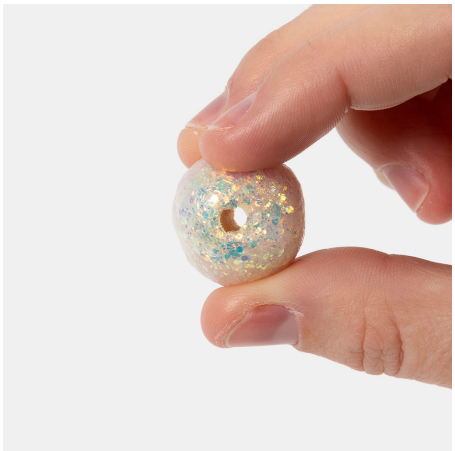

8 Assurez-vous que le trou à travers la perle n'est pas recouvert. S'il y a de la Glitter clay sur le trou, tu peux la pousser sur le côté.

9 Coupez trois morceaux de ficelle de 30 cm, 40 cm et 25 cm pour l'étoile, la lune et le nuage.

10 Tirez le cordon à travers le trou et faites un nœud à l'extrémité comme indiqué.

11 Coupez l'extrémité un peu au-delà du nœud.

12 Utilisez l'aiguille à perles pour enfiler des perles sur le cordon.

13 Cachez le nœud dans la première perle.

14 Attachez le cordon au grand nuage en faisant un double nœud.

15 Répétez l'opération avec les trois décorations à suspendre et coupez les extrémités un peu au-delà du nœud.

16 Fixez et cachez les extrémités des cordons avec une couche de Glitter clay.

17 Attachez le reste de la ficelle au sommet du nuage. Décidez de la longueur du cordon de suspension, faites un nœud et coupez l'extrémité.

18 Fixez les plumes en enfilant l'extrémité dans 1 à 2 perles.

19 Vous pouvez voir ici le résultat terminé.