Tableau sur toile avec broderie et perles lettres

v17183

Créez vos propres petites œuvres d'art sur toile. Commencez par dessiner avec des feutres, puis ajoutez des détails en utilisant du fil à broder, des perles et des pierres de strass. Avec les perles lettres, vous pouvez écrire de courtes citations ou des mots qui vous décrivent.

Comment faire

1 Commencez par dessiner des motifs abstraits sur la toile avec le Multi Marker. Si vous le souhaitez, créez une zone définie, comme la zone rose ici, pour écrire des mots avec des perles lettres plus tard.

2 Choisissez la couleur du fil à broder avec lequel vous souhaitez coudre et découpez une pièce de 30 à 50 cm. Faites glisser l'aiguille vers le bas sur la boucle de l'enfile-aiguille et tirez le fil à travers la boucle comme indiqué.

3 Tirez l'aiguille vers le haut sur le fil et retirez l'enfile-aiguille.

4 Faites un nœud à l'extrémité du fil.

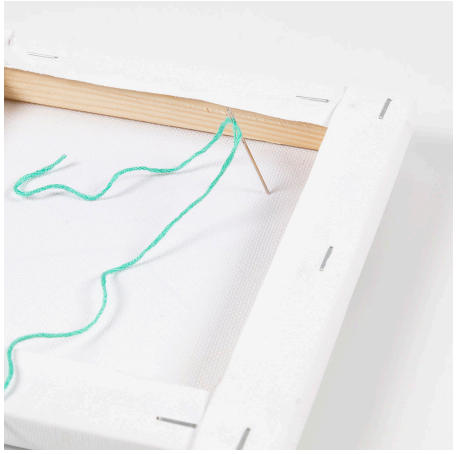

5 Commencez par l'arrière et poussez l'aiguille à travers la toile.

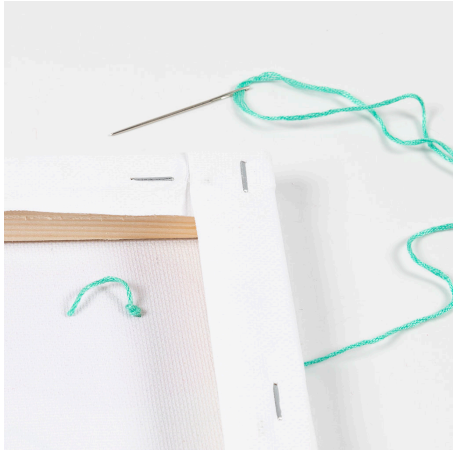

6 Tirez le fil vers l'avant. Le nœud est maintenant caché à l'arrière.

7 Trouvez les perles lettres qui composent le mot que vous voulez épeler. Faites glisser la première perle lettre sur le fil et poussez l'aiguille vers le bas à travers la toile, comme illustré.

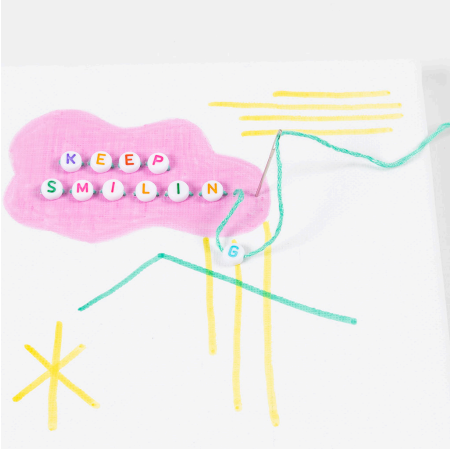

8 Continuez de la même manière avec les lettres restantes.

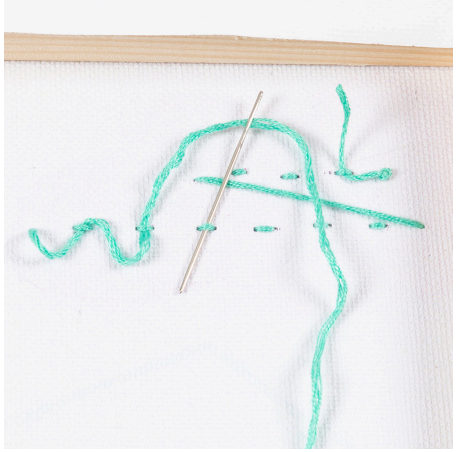

9 Fixez l'extrémité à l'arrière en faisant passer l'aiguille dans les mailles précédentes en zigzag.

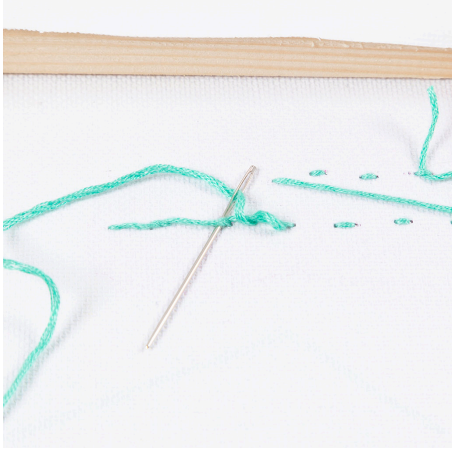

10 Répétez l'opération dans le sens inverse.

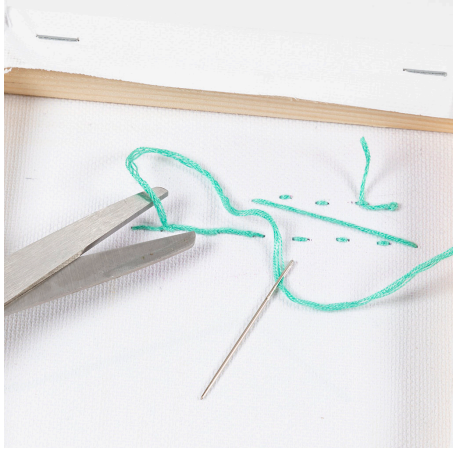

11 Coupez l'extrémité avec des ciseaux.

12 Cousez maintenant un contour autour du nuage à l'aide du fil à broder jaune. Pour ce faire, faites de petites mailles vers le haut et vers le bas. Ajoutez également des perles en forme de cœur.

13 Fixez le fil à l'arrière.

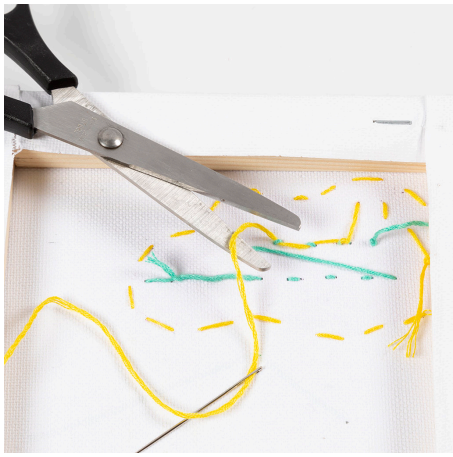

14 Coupez le fil.

15 Vous pouvez également ajouter des pierres de strass. Commencez par l'arrière et poussez l'aiguille dans le trou de la pierre de strass. Ensuite, percez le tissu avec l'aiguille et tirez fermement.

16 Ici, d'autres pierres de strass ont été ajoutées et de longues mailles ont été cousues le long des lignes de marquage.

17 Fixez à nouveau l'extrémité à l'arrière et coupez.

18 Cousez également des perles et créez de plus beaux motifs avec du fil à broder, des pierres de strass et des perles. Laissez libre cours à votre imagination et continuez à broder.

19 Fixez un bloc adhésif à chaque coin à l'arrière du cadre.

20 Pressez fermement le tissu dans le cadre et profitez de votre œuvre d'art finie.