Décorations de Noël en tissu cyanotypie

v17080

Cousez ces jolies décorations de Noël en tissu pour en profiter tout au long du mois de décembre. Elles sont décorées de motifs réalisés à l'aide de la cyanotypie, une ancienne technique photo également connue sous le nom d'empreinte solaire ou de blueprint. Le tissu est d'abord recouvert d'un mélange d'imprimés cyano, puis les motifs sont imprimés au soleil. Enfin, ils sont cousus ensemble et brodés avec du fil argenté et des perles de rocaille.

Comment faire

1 Remplissez les deux flacons d'eau jusqu'en haut de l'étiquette.

2 Agitez bien les flacons pour dissoudre la poudre.

3 Le mélange est prêt à l'emploi après 24 heures.

4 Les flacons contiennent suffisamment de liquide pour environ 200 impressions. Le liquide restera dans le flacon pendant 2 ans.

5 Mélangez les deux liquides dans un bol en respectant un rapport de 1:1.

6 Une fois mélangé, le liquide peut être utilisé pendant 2 à 4 heures. Conserver à l'abri de la lumière.

7 Trois pipettes de chaque type de liquide suffisent pour 4 à 6 impressions.

8 Porter des gants en plastique lors de la manipulation du liquide cyanoprint. Utilisez une brosse en mousse pour recouvrir le tissu du mélange.

9 Posez le tissu sur une surface absorbante ou avec une feuille de plastique en dessous (tissu de coton blanc de 12,5 x 15 cm).

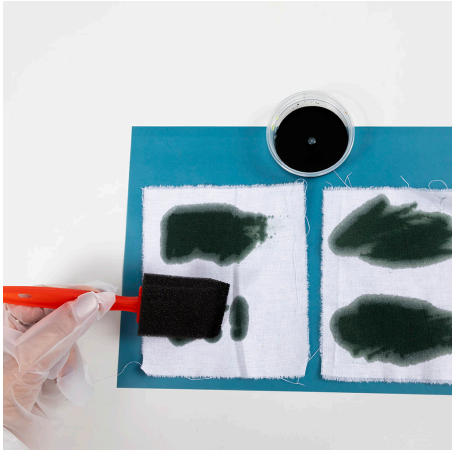

10 Appliquez le liquide cyanoprint sans créer de bords trop droits ou de zones trop grandes. Les couches plus épaisses donnent une couleur plus foncée car le textile absorbe plus de liquide. La zone de liquide cyanoprint devient de couleur verte. Porter des gants pendant le travail et éviter la lumière du soleil.

11 Laissez sécher le tissu avec le liquide cyanoprint dans un endroit sombre pendant au moins 30 minutes jusqu'à ce qu'il soit complètement sec.

12 Pendant que le tissu sèche, préparez l'impression. Retirez le plastique de protection des deux côtés de la feuille en plastique.

13 N'hésitez pas à utiliser de l'épicéa, des feuilles d'aubépine ou d'autres plantes de Noël avec des étoiles. Collez les motifs sur la feuille de plastique afin qu'ils soient à l'endroit où il y a du liquide cyanoprint sur le tissu.

14 Placez le tissu sec sur la feuille de support et retournez la feuille de plastique avec le motif vers le tissu. Utilisez des pinces pour appuyer le motif à plat contre le tissu pour une impression plus nette.

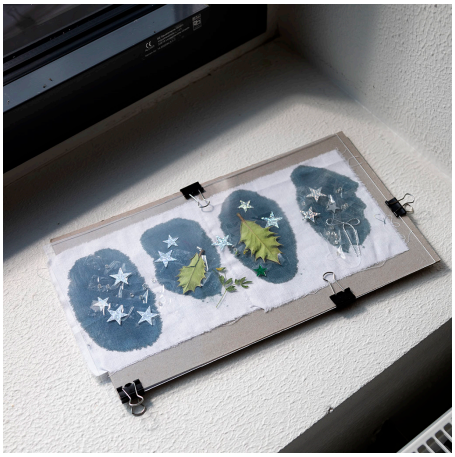

15 Placez le tissu à la lumière du soleil pendant 3 à 30 minutes par une journée ensoleillée. Par temps nuageux, laissez reposer 4 à 5 heures. Le liquide Cyanoprint change de couleur et devient plus gris lorsqu'il est exposé à la lumière.

16 Retirez les pinces autour des feuilles.

17 Rincer soigneusement le tissu.

18 Frottez doucement pour tout enlever. Rincer plusieurs fois à l'eau jusqu'à ce que l'eau soit claire.

19 Tamponnez autant d'eau que possible et laissez sécher à plat.

20 Découpez les pièces à suspendre – utilisez l'un des pochoirs et découpez 2 pièces pour chacun.

21 Les pochoirs contiennent également de l'inspiration pour la broderie et les perles à coudre. Placez les découpes sur du papier cartonné ou une autre surface douce et percez un trou dans le motif à l'aide d'une aiguille.

22 Transférez la broderie et le motif de perles sur le tissu. Pour ce faire, torsadez un crayon dans le motif de trous en pointillés du pochoir.

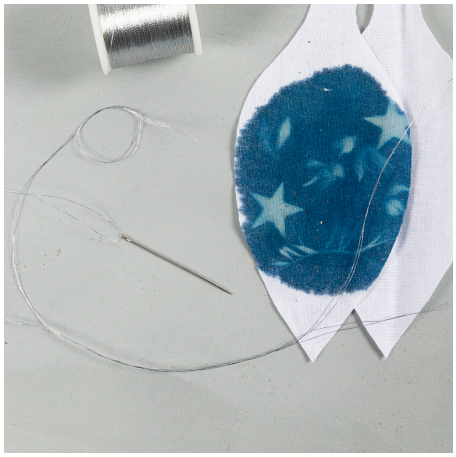

23 Cousez à l'aide de deux fils argentés, placez les deux fils ensemble et faites un nœud.

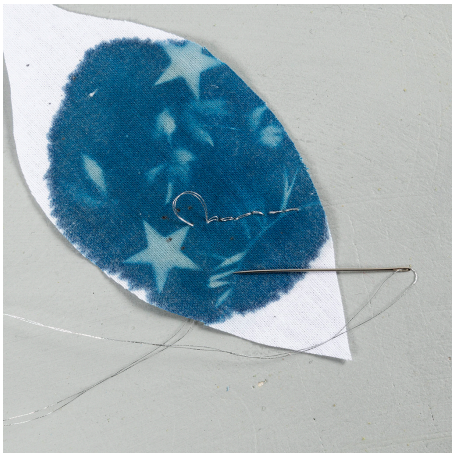

24 Brodez un motif sur un tissu avec un imprimé cyanotypie. Cousez le long des points de crayon.

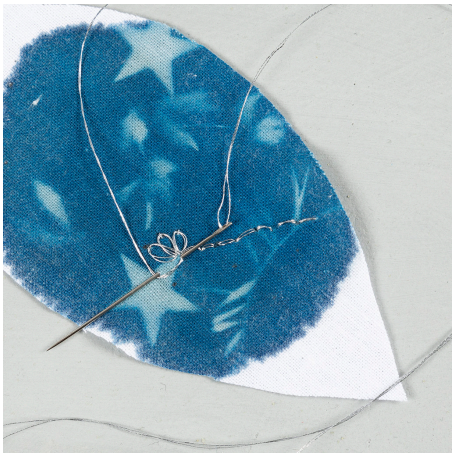

25 Brodez avec de longues mailles droites et des mailles mille fleur.

26 Cousez également les perles en verre sans casser le fil argenté.

27 Assemblez les deux morceaux de tissu découpés avec les mauvais côtés. Cousez-les ensemble avec des mailles boutonnées autour des bords.

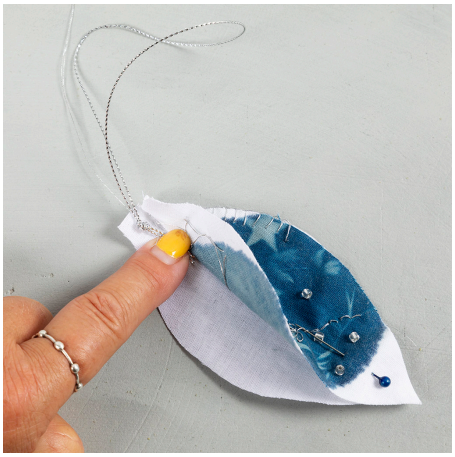

28 Coupez 25 cm de fil argenté, doublez-le et faites un nœud. Cousez le nœud de fil argenté dans votre travail pendant que vous cousez la maille.

29 Cousez plusieurs fois autour du fil argenté pour vous assurer qu'il est bien fixé.

30 Remplissez de rembourrage avant de coudre les 3 à 4 derniers cm ensemble.

31 Cousez les 3-4 derniers cm avec des mailles boutonnées et attachez l'extrémité.