Décorations d'Halloween pour araignée et chauve-souris

v17086

Fabriquez des bandeaux effrayants, des pinces à cheveux et des bandeaux pour le costume d'Halloween le plus cool.

Comment faire

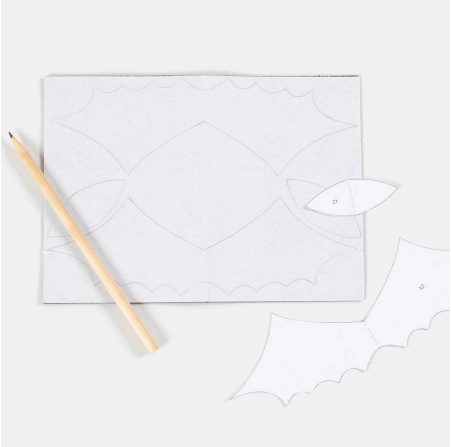

1 Imprimez le PDF de l'idée. Trace les pochoirs au dos de la feuille de mousse EVA noire pailletée.

2 Découpez les motifs. Conserver l'excès de feuille de mousse EVA pour une utilisation ultérieure.

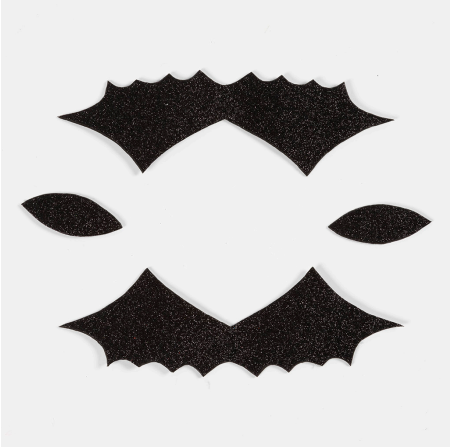

3 Deux de chaque pièce sont nécessaires pour le serre-tête.

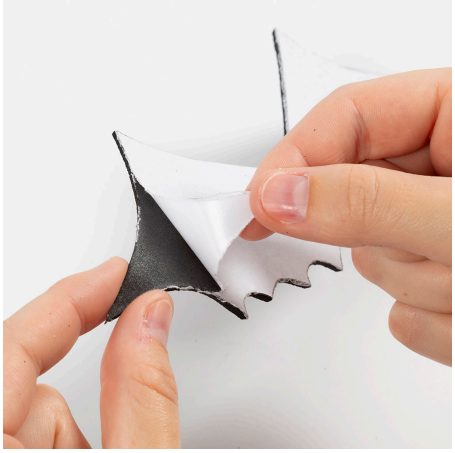

4 Retirez le papier protecteur du support.

5 Pliez les parties au milieu autour du serre-tête.

6 Lorsque vous collez les pièces ensemble, assurez-vous que tout est correctement aligné.

7 Placez les pièces symétriquement sur le serre-tête.

8 Fixez deux grands pompons avec la base collante Sticky Base pour le corps de l'araignée et deux petits pompons pour les yeux.

9 Retirez le papier protection des yeux autocollants.

10 Fixez les yeux au petit -.

11 Tordez quatre fils chenilles ensemble au milieu.

12 Placez un peu de base collante Sticky Base au centre.

13 Fixez le corps aux fils chenille.

14 Enveloppez un côté du serre-tête d'un nettoyeur de tuyau à paillettes noires.

15 Enroulez le fil chenille 5 à 6 fois autour du serre-tête et appliquez un peu de base collante Sticky Base par-dessus.

16 Attachez l'araignée au serre-tête.

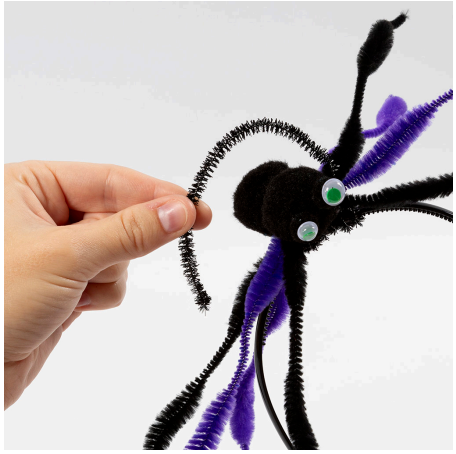

17 Tirez l'extrémité du fil chenille sur le corps de l'araignée.

18 Enroulez maintenant l'extrémité autour du serre-tête pour le fixer.

19 Pliez les pattes de l'araignée en deux endroits, comme illustré. Laissez l'araignée sécher pendant 24 heures avant d'utiliser le serre-tête.

20 Coupez un morceau de tulle d'environ 20 x 4 cm.

21 Ouvrez la pince à cheveux, insérez le tulle entre la pince et faites un nœud.

22 Coupez légèrement les extrémités.

23 Découpez deux cercles de 6 à 7 cm de diamètre.

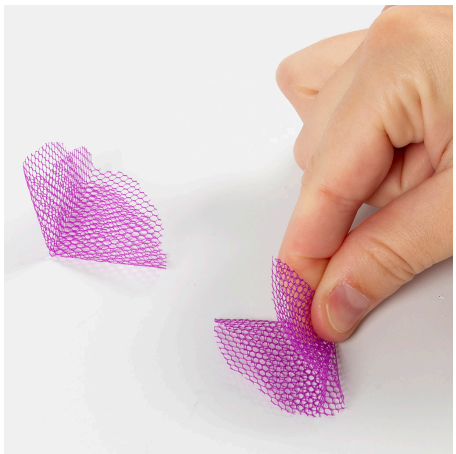

24 Pliez les cercles en deux.

25 Déposez un peu de base collante Sticky Base sur le nœud.

26 Fixez les deux cercles pliés, un de chaque côté, pour former un nœud.

27 Déposez un peu de base collante Sticky Base sur le nœud.

28 Fixez la perle en bois par-dessus. Laissez sécher pendant 24 heures avant d'utiliser la pince à cheveux.

29 Coupez deux racloirs noirs en deux.

30 Tordez les quatre moitiés du nettoyeur de tuyau ensemble au milieu.

31 Placez un peu de base collante Sticky Base au centre.

32 Fixez un grand pompon.

33 Formez des pieds avec les fils chenilles en les pliant deux fois comme indiqué.

34 Coupez deux morceaux de tulle de 20 x 4 cm et nouez-les au clip comme indiqué à l'étape 21. Ajoutez des yeux à l'araignée et fixez-la au tulle avec la base collante Sticky Base. Laissez sécher pendant 24 heures avant d'utiliser la pince à cheveux.

35 Découpez six bandes de tulle d'environ 20 x 2 cm.

36 Faites un nœud serré avec chaque bande sur l'élastique.

37 Tournez trois des extrémités pour former un point.

38 Enfilez-le avec des perles.

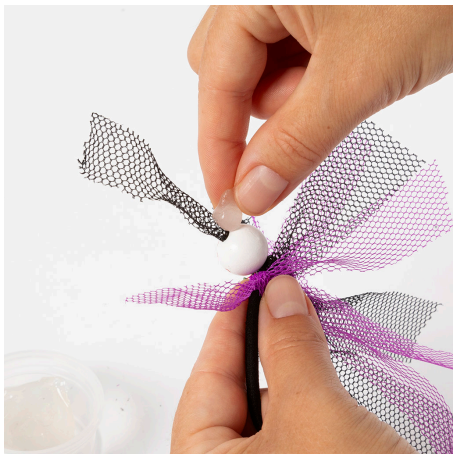

39 Collez la perle en bois sur le tulle en haut de la perle à l'aide d'une petite touche de base collante Sticky Base.

40 Coupez les extrémités. Laissez sécher pendant 24 heures avant d'utiliser l'élastique.

41 Avec le pochoir, dessine deux petites ailes de chauve-souris sur la feuille de mousse EVA pailletée restante.

42 Retirez le papier protecteur et collez les ailes ensemble au milieu autour du serre-tête.