Illustrations à peindre par numéro

v17033

Créez ces superbes images en utilisant la technique de la peinture par numéro. Chaque œuvre est colorée avec des feutres de dessin, ce qui permet de combiner les couleurs et d'ombrer. Les œuvres d'art finies sont montées sur du papier cartonné noir pour rendre le design encore plus remarquable.

Comment faire

1 Vous pouvez créer un nuancier de couleurs avant de commencer à dessiner avec les feutres. Colorie d'abord le carré avec une couche de couleur.

2 Colorie maintenant la moitié du carré avec une autre couche de couleur.

3 Inscrivez le numéro du marqueur à l'endroit où il y a une couche. Réécrivez le numéro avec un plus (+) après s'il y a plusieurs couches. Répétez l'opération pour toutes les couleurs.

4 Voici à quoi ressemble le tableau des couleurs lorsque tous les marqueurs ont été utilisés.

5 Créez un autre nuancier pour les combinaisons de couleurs. Commence par colorier les deux tiers du carré de gauche à droite (dans cet exemple, la couleur 51 est utilisée).

6 Prends maintenant la deuxième couleur, 105 dans cet exemple, et ombre les deux tiers du carré du milieu vers la droite.

7 Inscrivez le numéro du marqueur pour cette couleur (51 dans cet exemple). Écrivez ensuite 51+105 pour la combinaison de couleurs qui résulte de la combinaison des deux couleurs. La dernière couleur est 105. Le guide contient des couleurs mélangées, par exemple 51+105.

8 Voici à quoi ressemble le graphique terminé. Vous trouverez ici les combinaisons de couleurs utilisées dans le guide.

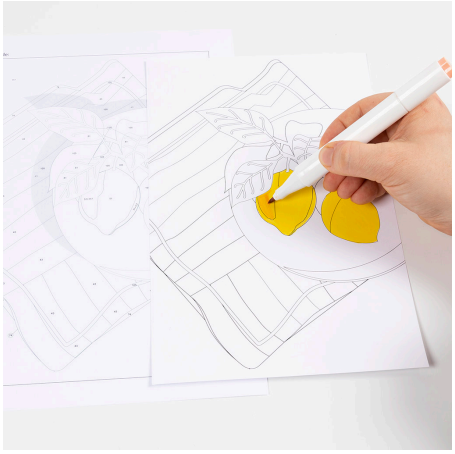

9 Coloriez maintenant l'illustration selon le guide.

10 Si vous le souhaitez, vous pouvez créer un ombrage au-dessus de la couleur avec le marqueur numéro 75.

11 Appliquez du ruban adhésif double face à l'arrière de la peinture le long des bords.

12 Découpez à la bonne taille.

13 Retirer la couche de papier au-dessus du ruban adhésif pour exposer l'adhésif.

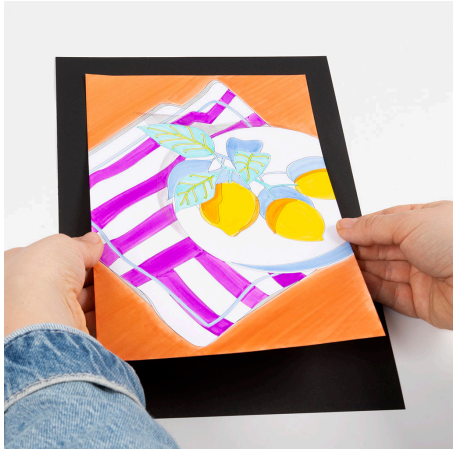

14 Collez l'illustration sur le papier cartonné noir.