Univers robotisé Stone Clay

v17048

Construis les robots les plus cool avec des ressorts, des antennes et d'autres détails amusants. Façonnez les pièces en Stone Clay, en Silk Clay® et en Foam Clay®, puis décorez-les avec du fil chenille et des perles : seule l'imagination définit les limites. Tous les composés de modelage sont autodurcissants, de sorte que les robots sont prêts à jouer après un court temps de séchage.

Comment faire

1 Fabriquez cet adorable robot sur ressort.

2 Recouvrez la boule de polystyrène avec de la pâte Stone Clay.

3 Faites des boules bien lisses.

4 Retirez le papier du ressort autocollant.

5 Fixez-y la boule de pâte à modeler. Roulez un morceau de pâte Silk Clay® et utilisez-le pour couvrir l'espace entre la boule et le ressort.

6 Coupez le fil chenille pour fabriquer deux bras et deux antennes.

7 Modelez deux mains en pâte Foam Clay® argentée et fixez-les aux bras.

8 Ajoutez une perle à chaque antenne.

9 Modelez la tête en pâte Stone Clay et enfoncez-y les antennes. Faites deux boules de pâte Silk Clay® et pressez fermement les yeux dans chacune d'elle.

10 Fixez la tête avec un morceau de pâte Silk Clay® et enfoncez les bras dans le corps.

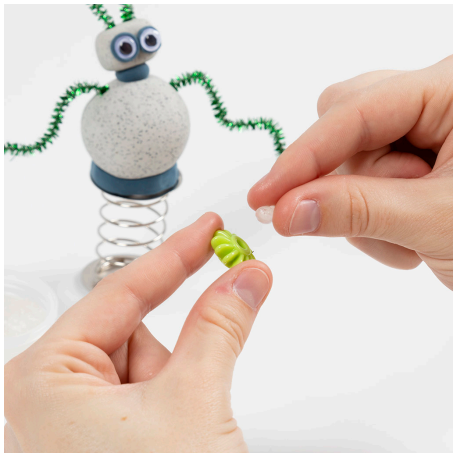

11 Fixez une perle sur le corps à l'aide de la base collante Sticky Base.

12 Décorez le corps d'un petit bouton fait en pâte Silk Clay®.

13 Dessinez des boutons avec un feutre.

14 Donnez à ce robot avec une bouche boudeuse et une antenne.

15 Recouvrez la boule de polystyrène avec de la pâte Stone Clay.

16 Faites des boules bien lisses.

17 Recouvrez l'œuf en polystyrène avec de la pâte Silk Clay®.

18 Faites quatre petites boules de pâte Silk Clay® pour les jambes.

19 Faites une boule en pâte Foam Clay® et une pièce pour le cou en pâte Stone Clay. Fixez-les sur le corps.

20 Retirez le papier de l'arrière des yeux loucheurs autocollants.

21 Coupez un morceau de fil chenille et ajoutez-y une perle. Fixez le fil chenille sur la tête à l'aide d'un morceau de pâte Foam Clay.

22 Faites deux boules de pâte Foam Clay® et fixez-y les yeux. Fabriquez la bouche en enroulant un petit morceau de pâte Foam Clay® et en y fixant une perle.

23 Appliquez un peu de base collante Sticky Base sur le haut du cou.

24 Fixez la tête sur le cou.

25 Décorez le robot avec un petit bouton en pâte Foam Clay® et dessinez de petits boutons au feutre.

26 Confectionnez un robot rond avec un chapeau métallique.

27 Créez la tête en faisant une boule en pâte Stone Clay. Faites un boudin en pâte Silk Clay® pour faire un cercle et placez la tête dessus.

28 Faites un autre boudin en pâte Silk Clay®, fixez-le en cercle sur la tête et enfoncez-y sur le capuchon métallique pour le fixer.

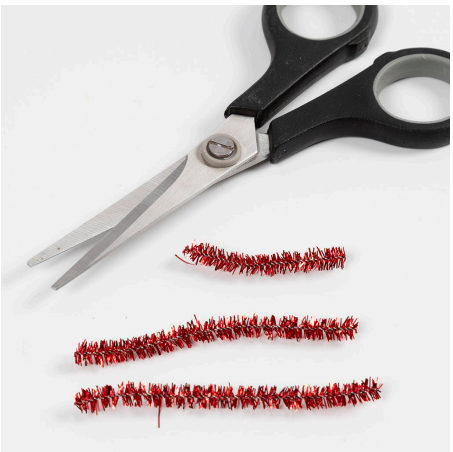

29 Découpez un fil chenille en trois parties : deux pour les bras et une pour l'antenne.

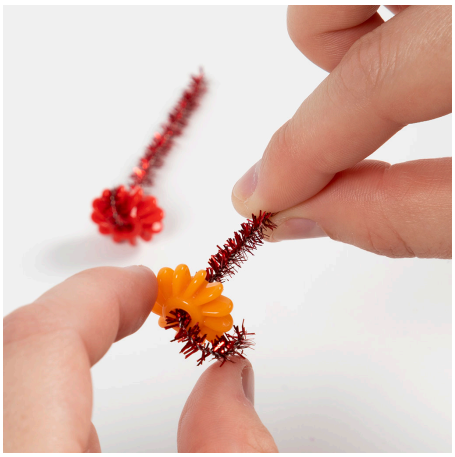

30 Ajoutez une perle sur chaque bras et pliez l'extrémité du fil chenille pour éviter que la perle ne tombe.

31 Fixez une perle sur l'antenne en utilisant de la base collante Sticky Base.

32 Insérez la bras dans le corps. Fixez l'antenne et les yeux avec un morceau de pâte Foam Clay® et décorez au feutre.

33 Fabriquez un robot boule sur roues.

34 Recouvrez la boule de polystyrène avec de la pâte Stone Clay. Pressez la boule dans la pâte pour créer une base plate.

35 Fabriquez un ruban en pâte Silk Clay® et enroulez-le autour de la boule.

36 Fabriquez deux roues en pâte Silk Clay® et formez une boule en pâte Foam Clay® en guise de jante.

37 Placez un morceau de pâte Foam Clay® sur l'extrémité de l'antenne à ressort.

38 Fixez l'antenne au robot à l'aide d'un morceau de pâte Silk Clay®, puis fixez les yeux autocollants.

39 Fabriquez un robot dôme avec des roues.

40 Étalez un morceau de pâte Stone Clay et découpez-y une forme ronde avec le dôme.

41 Décorez avec des boutons faits en pâte Silk Clay® et tracez des détails au feutre.

42 Fixez des perles avec de la base collante Sticky Base.

43 Faites un boudon en pâte Silk Clay® et placez-le le long du bord du cercle.

44 Enfoncez le dôme dans le morceau de pâte Silk Clay®.

45 Coupez l'excès de pâte Stone Clay avec l'outil.

46 Placez un petit morceau de pâte Silk Clay® sur le dos des yeux. Fixez les yeux sur le dôme à l'aide d'une petite quantité de base collante Sticky Base.

47 Confectionnez des roues en pâte Foam Clay® et ajoutez-y des perles. Fixez les roues sur le dôme à l'aide d'une petite quantité de base collante Sticky Base.

48 Coupez deux morceaux de fil chenille pour fabriquer des antennes. Placez un morceau de pâte Foam Clay® sur les extrémités et ajoutez une perle.

49 Fixez les antennes sur le dessus de la tête du robot en utilisant pour cela un morceau de pâte Foam Clay®.

50 Inspiration pour d'autres figurines amusantes.

51 Inspiration pour d'autres figurines amusantes.

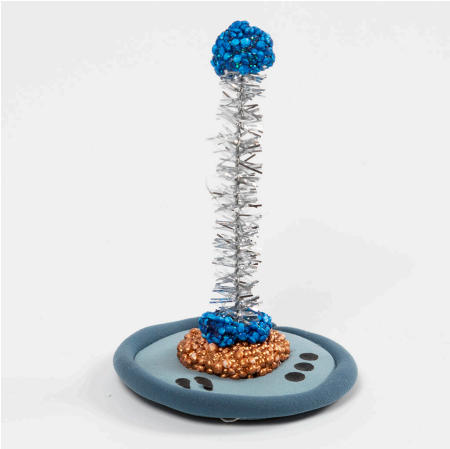

52 Inspiration pour d'autres figurines amusantes.

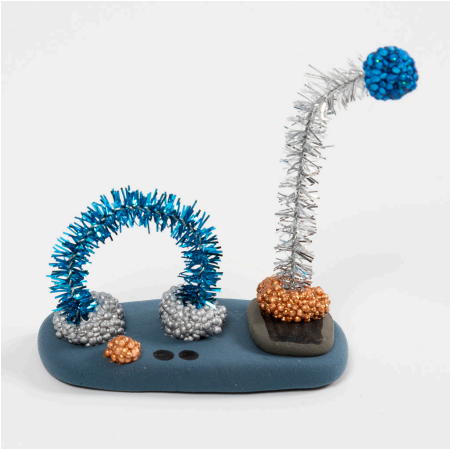

53 Inspiration pour d'autres figurines amusantes.

54 Créez par exemple ce mini-ordinateur en pâte Stone Clay. L'écran est fait en pâte Silk Clay® et le clavier est composé de perles, de petites boules de pâte Foam Clay® et de boutons faits au marqueur.

55 Ce téléphone portable robotisé peut également être fabriqué en pâte Silk Clay®. L'écran est fait en pâte Foam Clay® et l'antenne est composée d'un fil chenille et d'une petite boule de pâte Silk Clay®. Une perle en guise de gros bouton peut être fixé avec de la base collante Sticky Base et des boutons peuvent être dessinés au feutre.

56 Inspiration pour un autre robot à tête en forme de dôme.

57 Inspiration pour un robot en pâte Stone Clay décoré à l'aide de perles et d'un feutre.

58 Inspiration pour confectionner l'émetteur radio du robot en pâte Stone Clay et Foam Clay® avec des perles, des fils chenille et des détails tracés au feutre. Utilisez votre imagination pour créer vos propres figurines de robot amusantes.