Bijoux faits avec des perles blanches nacrées

v16947

Créez de magnifiques bijoux en nacre sur des élastiques et des fils pour bijoux. Mélangez différentes tailles de perles pour créer un design unique pour les boucles d'oreilles, les bracelets et les colliers. Créez de jolis nœuds, des spirales élégantes ou d'autres motifs.

Comment faire

1 Pour la confection de ces boucles d'oreilles, vous avez besoin de 2 épingles à tête, 2 boucles rondes et 2 clous d'oreilles.

2 Enfilez les perles par taille, en commençant par les deux plus petites.

3 Utilisez une pince à bec rond pour l'épingle à tête. Tenir la pince près des perles avant de tordre le fil.

4 Tournez l’extrémité de l'épingle à tête autour d’un côté de la pince.

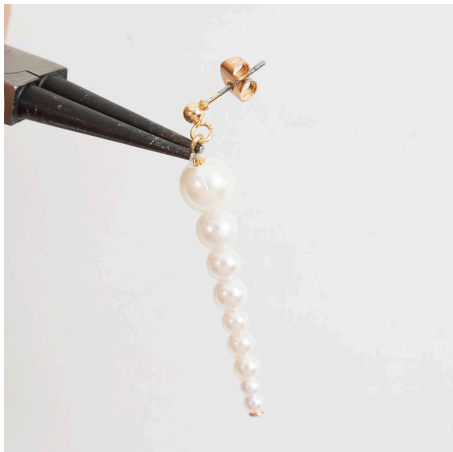

5 Fixez la boucle d’oreille, enroulez l’extrémité de l’épingle à tête autour d'elle-même et dans la perle.

6 Pour ces boucles d’oreilles, vous aurez besoin de : 2 fils pour bijoux de 15 cm et 4 perles à écraser. Perles de cire : 2 x 8 mm – 8 x 6 mm – 8 x 5 mm et 8 x 4 mm et 8 x 4 mm.

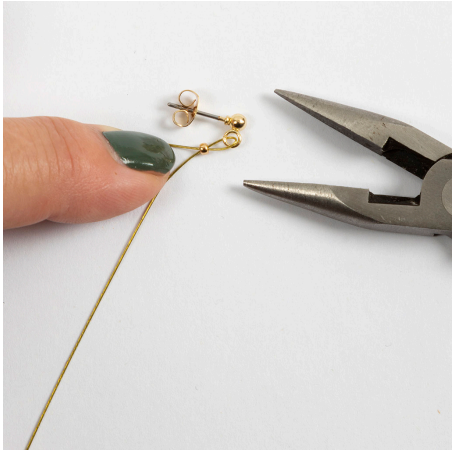

7 Faites glisser les perles à écraser sur le fil pour bijoux. Enfilez le fil dans l'œillet de la boucle d’oreille, puis à nouveau dans la perle à écraser. Écrasez fermement la perle à écraser autour des deux fils. Coupez l’excédent de fil près de la perle à écraser.

8 Terminez avec une autre perle à écraser après avoir enfilé toutes les perles.

9 Tirez le fil vers le haut à travers le bouton de la boucle d’oreille. Tirez le fil à travers la perle à écraser et écrasez-la comme vous l'avez fait sur l’autre côté. Coupez l’excédent de fil.

10 Pour ces boucles d'oreilles en forme de nœud, vous aurez besoin de : 2 fils pour bijoux robustes de 15 cm et 2 clous d'oreilles. Perles de cire : 4 x 6 mm, 4 x 5 mm, 44 x 3 mm.

11 Pliez un œillet à l'aide d'une pince à bec rond à l'extrémité du morceau de fil de 15 cm.

12 Enfilez les perles de cire sur le fil en respectant l'ordre suivant : 1 x 6 mm – 1 x 5 mm – 2 x 3 mm. Tirez la boucle d'oreille.

13 Poursuivez avec 9 perles de cire de 3 mm. Enroulez maintenant le fil autour de lui-même au niveau du clou et continuez avec 9 autres perles.

14 Formez le nœud, puis enroulez à nouveau le fil autour de lui-même au niveau du clou.

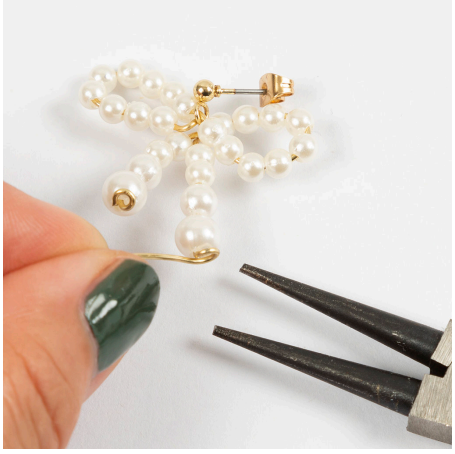

15 Ajoutez les dernières perles : 2 x 3 mm – 1 x 5 mm et 1 x 6 mm. Terminez en torsadant l'extrémité du fil à l'aide de la pince à bec rond et coupez l'excédent à l'aide d'une pince coupante.

16 Pour le pendentif en forme de noeud, vous aurez besoin de : Fil pour bijoux robuste de 20 cm, 1 perle de cire de 6 mm et 40 perles de cire de 3 mm.

17 Utilisez la pince à bec rond pour torsader l'extrémité du fil dans un œillet.

18 Enfilez les perles sur le fil : 10 x 3 mm – 1 x 6 mm et 10 x 3 mm. Réenfilez le fil dans la perle de 8 mm et utilisez une pince pour le faire passer.

19 Ajoutez 10 cordons de 3 mm et répétez l'opération en enfilant le fil dans le cordon de 6 mm.

20 Enfilez 7 perles de 3 mm sur le fil et utilisez une pince à bec rond pour plier le fil dans un œillet.

21 Mesurez le tour de votre cou pour déterminer la longueur du collier. Ajoutez environ 20 cm de fil afin de prévoir la place nécessaire pour fixer le fermoir et le noeud. Divisez maintenant le fil en deux parties égales.
Placez une perle à écraser à l'extrémité et enroulez le fil autour du fil du noeud. Enfilez maintenant le fil à nouveau dans la perle à écraser. Déplacez la perle à écraser près du fil du noeud et écrasez-la à l'aide d'une pince. Coupez l'excédent de fil.

22 Enfilez des perles sur les deux morceaux de fil pour créer votre propre motif.

23 Fixez un fermoir sur le collier : Placez un cache-noeud et une perle à écraser sur les deux extrémités des morceaux de fil. Placez le cache-noeud près de la dernière perle, faites glisser la perle à écraser dans le cache-noeud et écrasez le tout ensemble. Coupez l'excédent de fil, puis écrasez le cache-noeud. Fixez le fermoir du bijou en plaçant une boucle ronde dans l'œillet du cache-noeud. Ajoutez une boucle ronde dans l'autre œillet du cache-noeud pour terminer le collier.

24 Ces boucles d'oreilles sont composées de 2 créoles et de perles de cire : 2 x 8 mm – 4 x 6 mm – 12 x 5 mm – 12 x 4 mm.

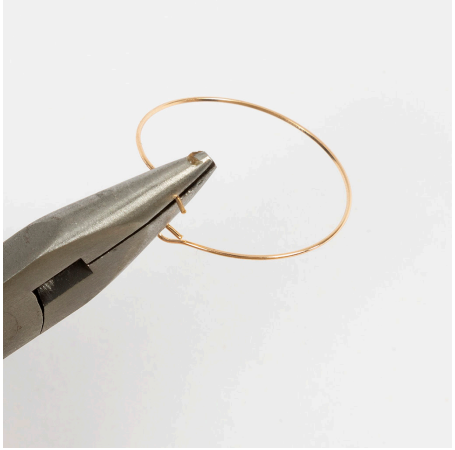

25 Ouvrir l'extrémité de la créole à l'aide d'une pince.

26 Enfilez les perles de cire dans l'ordre suivant : Perle de 8 mm au milieu, puis de 6 mm, 5 mm et 4 mm.

27 Repliez l'extrémité de la créole dans le fermoir.

28 Pour ces boucles d'oreilles, vous aurez besoin de : 2 créoles, 15 cm de fil pour bijoux robuste. Perles de cire : 2 x 11 x 14 mm, 4 x 6 x 7 mm, 4 x 5 mm et 4 x 4 mm.

29 Torsadez l'extrémité du fil à l'aide d'une pince à bec rond.

30 Utilisez la pince à bec rond pour torsader le fil entre chaque perle afin de former une spirale.

31 Coupez l'excédent de fil. Tournez le fermoir de la créole afin de l'ouvrir.

32 Tirez la spirale perlée sur la créole.

33 Repliez maintenant le fermoir de la créole.

34 Pour cette boucle d'oreille, vous aurez besoin de : 1 clou d'oreille, 1 fil pour bijoux de 45 cm, 2 perles à écraser. Perles de cire : 1 x 8 mm et 137 x 3 mm. Si vous souhaitez fabriquer une paire de ces boucles d'oreilles, vous aurez besoin de 100 perles de cire de 3 mm pour chacune d'entre-elles.

35 Coupez un morceau de fil d'environ 27 cm. Placez une perle à écraser sur l'extrémité du fil et fermez-la en l'écrasant.

36 Enfilez 32 perles de 3 mm sur le fil. Ajoutez 1 perle de 6 mm et à nouveau 23 perles de 3 mm. Réenfiler le fil dans la perle de 6 mm.

37 Ajoutez 23 perles de 3 mm sur le fil et enfilez-le dans la perle de 6 mm. Ajoutez maintenant 28 perles et enfilez à nouveau le fil dans la perle de 6 mm. Faites maintenant passer le fil à travers l'œillet du clou d'oreille.

38 Réenfiler le fil dans la perle de 8 mm.

39 Ajoutez 30 perles de 3 mm et terminez avec une perle à écraser. Coupez l'excédent de fil.

40 Réalisez ces bracelets avec un cordon élastique. Mesurez le tour de votre poignet pour obtenir la bonne taille de cordon élastique et ajoutez 10 cm supplémentaires en prévision du nouage des extrémités.

41 Vous pouvez voir ici différents modèles de colliers réalisés sur des cordons élastiques.

42 Attachez une perle stoppeur à l'extrémité avant d'enfiler les perles afin de les empêcher de tomber.

43 Quatre tailles différentes de perles ont été utilisées pour ce collier.

44 Attachez les extrémités du cordon avec un double nœud et tirez fermement.