Boucles d’oreilles marbrées avec argile pour bijoux

v16838

Confectionnez deux paires de boucles d’oreilles en argile pour bijoux avec un effet marbré. Comme l’argile pour bijoux est souple et flexible, vous pouvez facilement créer un bel effet marbré qui donnera à vos boucles d’oreilles un look unique. Faites cuire les formes en argile dans le four pour durcir l’argile et la rendre plus résistante, puis fixez les formes avec les clous et les crochets.

Comment faire

1 Prenez 1/4 d’argile pour bijoux blanche et 1/4 d’argile pour bijoux violette et pétrissez séparément pendant 4 minutes. Quatre minutes, cela peut paraître long, mais cela est nécessaire pour éviter la formation de bulles d’air lors de la cuisson de l’argile.

2 Fabriquez maintenant de petites boules à partir de l’argile pétrie, faites-en quelques-unes de plus en argile blanche qu’en violet.

3 Pétrissez toutes les boules ensemble pour obtenir un effet marbré. Une fois l’effet désiré obtenu, roulez l’argile pour bijoux pour former une boule.

4 Aplatissez la boule avec le doigt.

5 À l'aide du rouleau, étalez l'argile pour bijoux sur environ 1,5 mm d'épaisseur.

6 Découpez des formes organiques à l'aide des emporte-pièces. Vous pouvez créer toute la boucle d'oreille avec un effet marbré ou créer une partie entièrement violette, comme indiqué sur l'illustration, ou même un tout autre style. Vous aurez besoin de quatre des plus petites tailles et de deux des plus grandes pour les deux parures de boucles d'oreilles.

7 Percez maintenant un trou dans l'argile pour bijoux avec le clou d'oreille à l'endroit où les formes doivent être attachées. Percez le trou à environ 1,5 mm du bord.

8 Préchauffez le four à 110 degrés pendant 10 minutes. Mettez l'argile pour bijoux dans le four au bout de 10 minutes et faites cuire pendant 18 minutes.

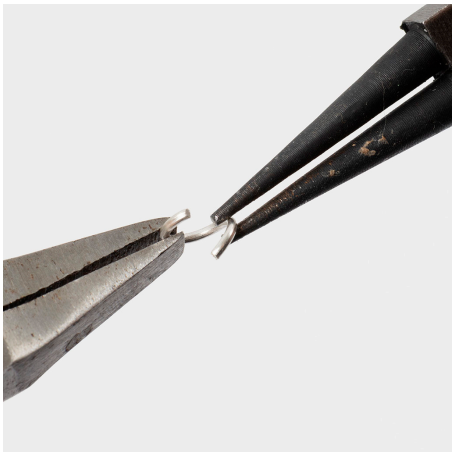

9 Ouvrez une boucle ronde.

10 Faites glisser les extrémités de la boucle ronde à travers les deux morceaux d'argile pour bijoux cuits au four.

11 Fermez la boucle ronde à l'aide d'une pince à bec plat.

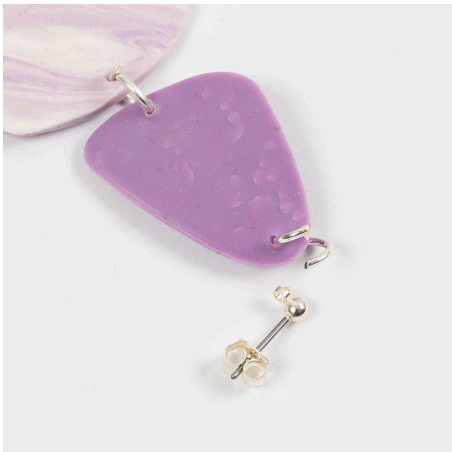

12 Insérez la boucle ronde à ressort dans le trou supérieur de chaque boucle d'oreille de la paire et fixez le clou d'oreille.

13 Fermez la boucle ronde à l'aide d'une pince à bec plat. Les boucles d'oreilles sont maintenant finies et prêtes à être portées.

14 Insérez la boucle ronde et le crochet d'oreille dans les petites formes en argiles et fermez-les à l'aide d'une pince à bec plat pour créer un autre ensemble de boucles d'oreilles.